

FAMS Field

Inventário e Auditoria

FAMS ITAgent

FAMS Platform

Gestão Operacional e Financeira

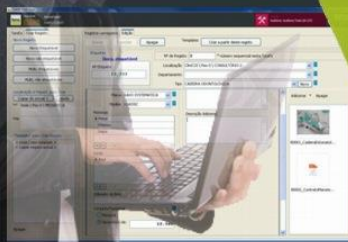

## SERVIÇOS DE CONSULTORIA EM GESTÃO DE PATRIMÓNIO

### FIXED ASSETS MANAGEMENT SERVICES

SUPORTE TÉCNICO:

#### **FAMS ITAUDIT PARA WINDOWS INSTALAÇÃO AUTOMÁTICA EM DOMÍNIOS WINDOWS**

O FAMS ITAudit obtém informação dos computadores onde é instalado e disponibiliza-a automaticamente na Gestão de Parque Informático no Sistema FAMS.

DATA:

2014/05/29

VARIOGRAMA, Lda

Largo do Corpo Santo, 6 - 1º

1200-129 Lisboa

NPC: 501 206 868

Telf: +351 919 217 478 Fax: +351 21 324 10 90

fams@variograma.com

www.variograma.com



## 1 RESUMO DOS PASSOS A EXECUTAR

1. Colocar pacote de instalação MSI em partilha global, com acesso a todos os PCs da rede
2. Criar política de grupo
3. Associar pacote de instalação à política de grupo
4. Definir API Key na política de grupo

## 2 SOFTWARE NECESSÁRIO

O programa de instalação pode ser obtido em

<http://liveupdate1.variograma.com/FAMSITAuditForDomains.msi>

O template para a política de grupo pode ser obtido em

<http://liveupdate1.variograma.com/FAMSITAudit.adm>

## 3 OBTER A API KEY

Se não possuir ainda uma API KEY pode gerar uma nova.

Para gerar uma nova API KEY, no sistema FAMS, entre no menu “Controle de Acessos” -> “Integrações” -> “Chaves (API Keys)”. Nesta janela são apresentadas as API Keys criadas para a sua empresa. Para criar uma nova utilize a opção “Criar nova”.

As API Keys não são únicas para cada instalação, ou seja, pode utilizar a mesma API Key em todas as instalações do FAMS ITAgent.

## 4 INSTALAÇÃO

A instalação é configurada no seu domínio Windows.

O momento da instalação em cada PC pode variar, dependendo de quando são aplicadas as políticas de grupo. Normalmente as políticas de grupo de máquina são aplicadas no momento do arranque, caso o PC esteja ligado à rede do domínio.

### 4.1 CONFIGURAÇÃO DE POLÍTICA DE GRUPO

Configure uma política de grupo seguindo os seguintes passos:

#### 4.1.1 DISPONIBILIZAR O PACOTE DE INSTALAÇÃO EM PARTILHA DE REDE

Crie uma partilha de rede, ou utilize uma que já exista, que esteja disponível para todos os PCs da rede, pelo menos com permissões de leitura.

Neste exemplo a partilha chama-se \\server\ClientApps

#### 4.1.2 CRIAR E CONFIGURAR POLÍTICA DE GRUPO

Crie, na gestão do domínio Windows, no servidor, uma nova política de grupo – neste exemplo chama-se “FAMSITAgent”:

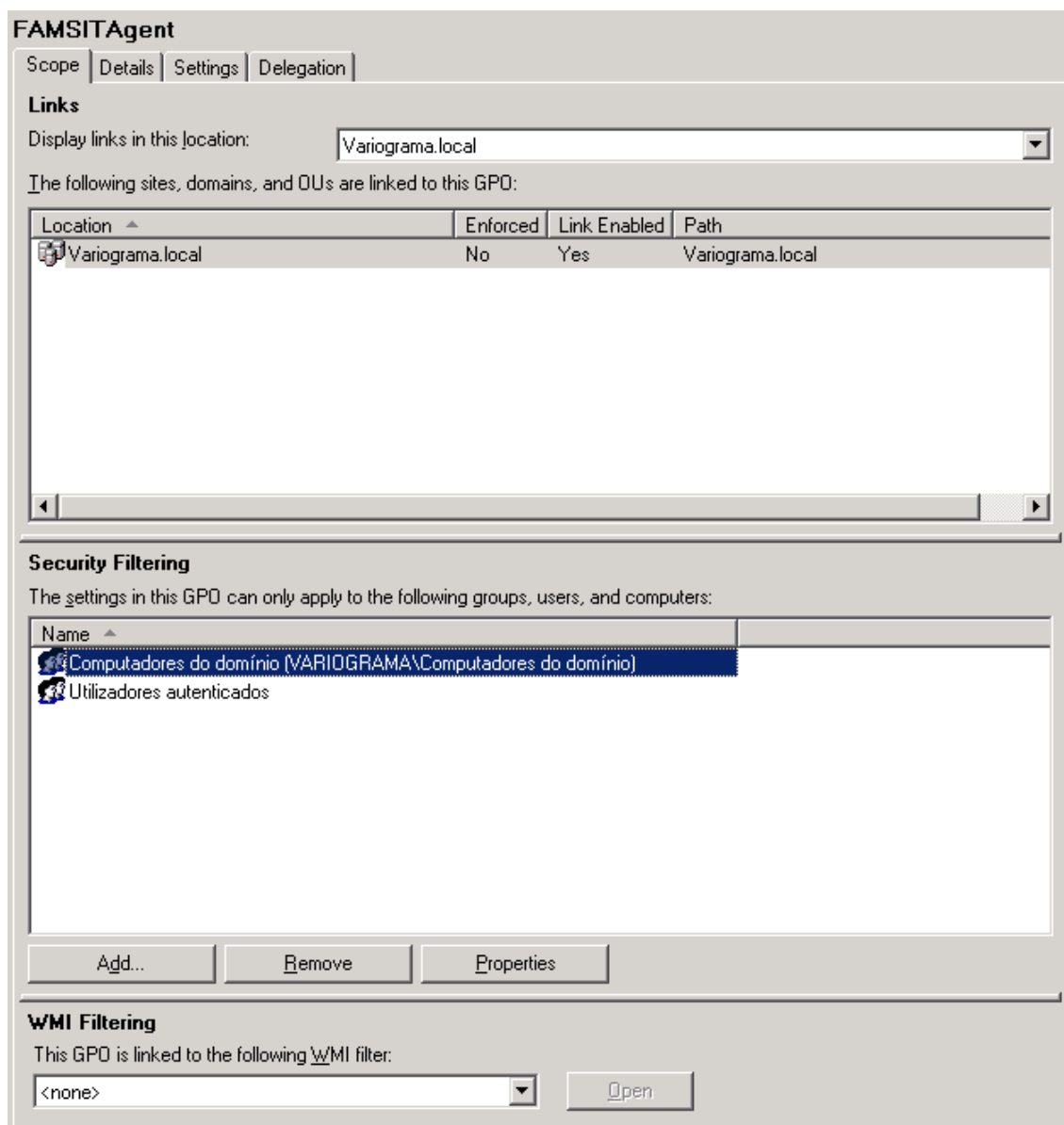

- Na caixa da parte de baixo (Security Filtering), adicione o grupo “Computadores do domínio”, ou em alternativa o grupo de computadores onde se deseja instalar, caso não deseje instalar em todas as máquinas da rede (esta filtragem pode ser feita também no parâmetro “WMI Filtering”).

- De seguida, edite a política de grupo que acabou de criar.
- Adicione o *template* de GPO “FAMSITAudit.adm” aos modelos administrativos da “Configuração do Computador” (instruções detalhadas em [http://technet.microsoft.com/en-us/library/cc739134\(v=ws.10\).aspx](http://technet.microsoft.com/en-us/library/cc739134(v=ws.10).aspx))

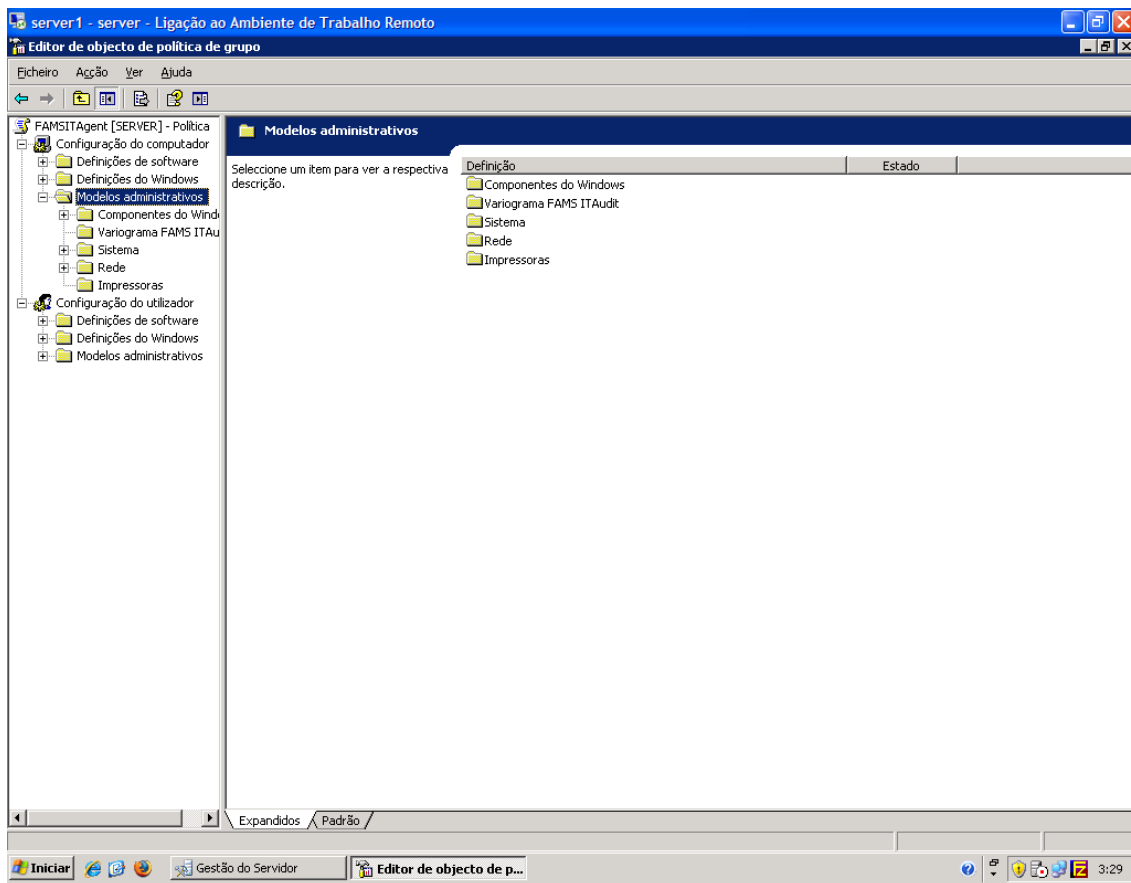



- Depois de adicionar o *template*, a opção “Variograma FAMS ITAudit” aparece na lista.
- Edite esta nova opção, ative-a, e insira a API Key:

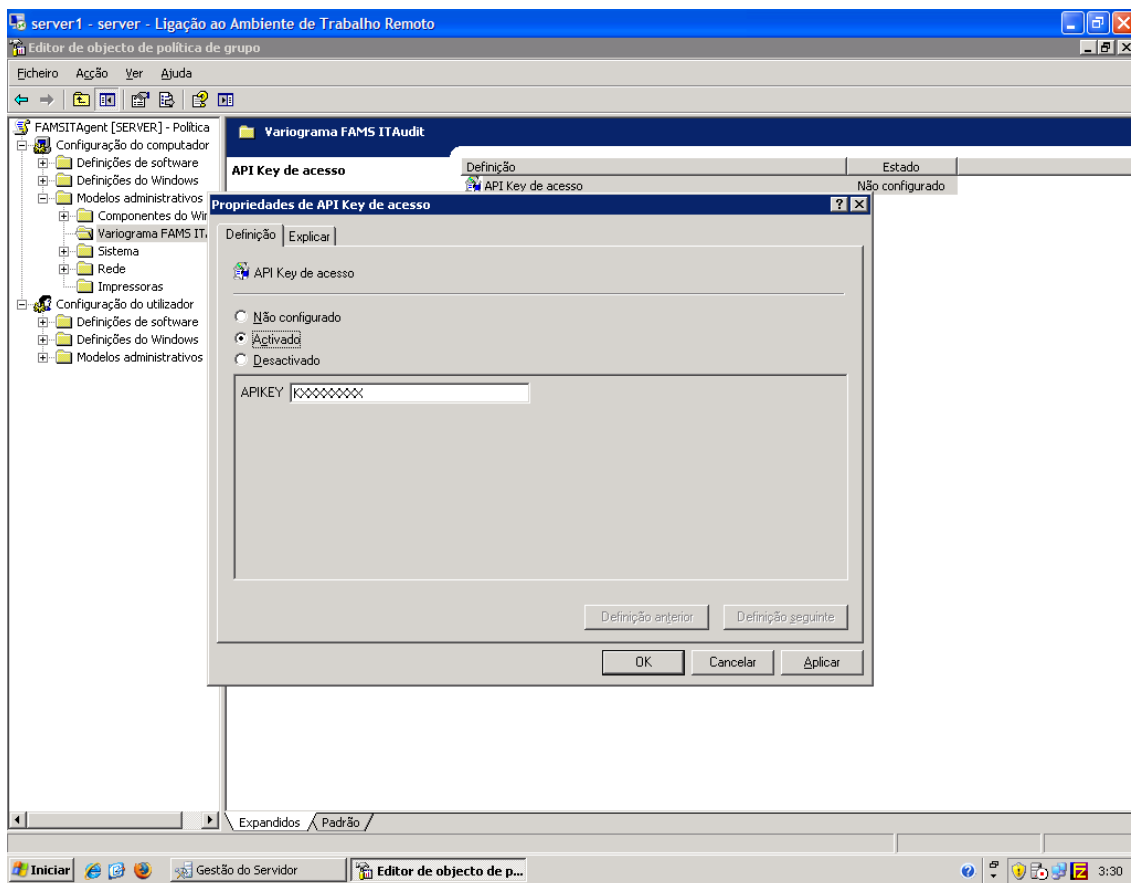

- Ainda na configuração desta política de grupo, dirija-se a “Configuração do Computador” -> “Definições de Software” -> “Instalação de Software”.

- Clique com o botão do lado direito do rato e escolha a opção “Novo”->”Pacote”:

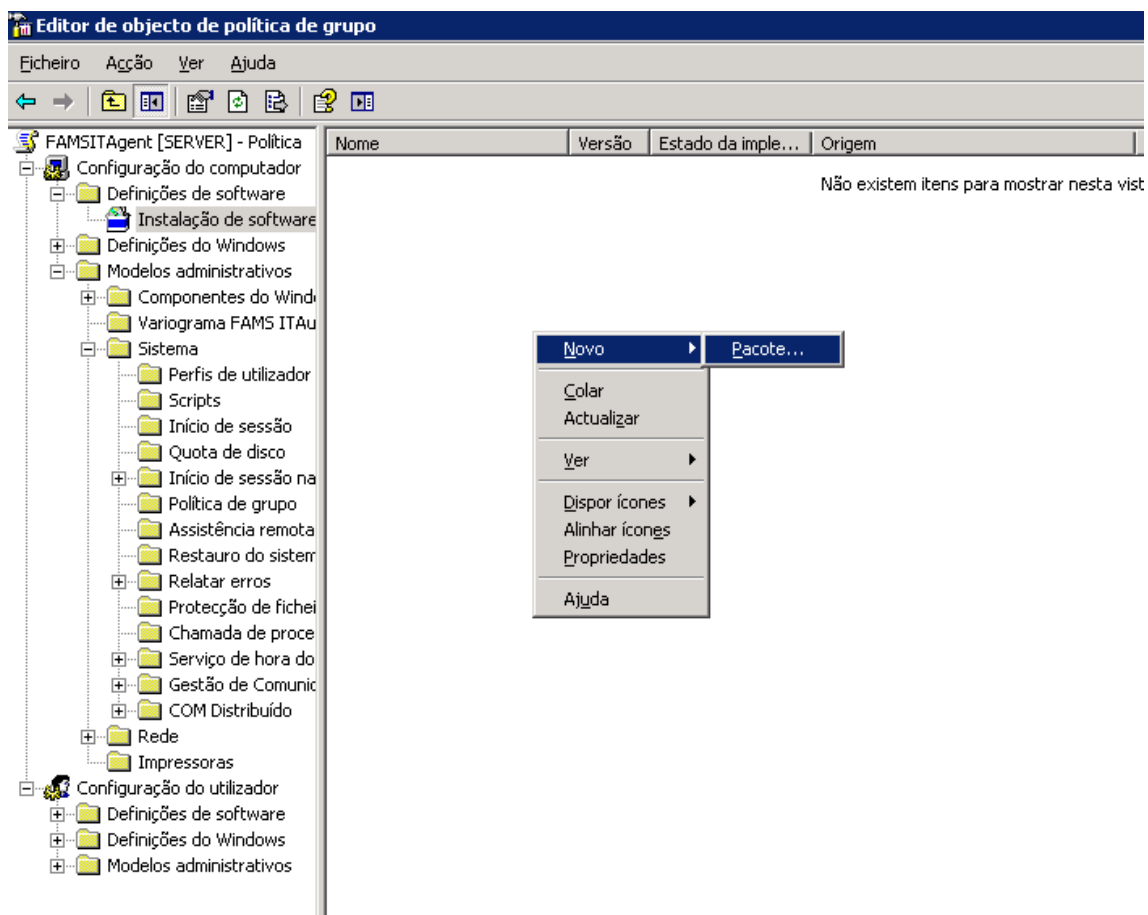

- Escolha o pacote de instalação FAMSITAuditForDomains.msi utilizando o mesmo caminho até à partilha que os PCs vão utilizar – neste exemplo, (\\server\ClientApps\FAMSITAuditForDomains.msi) - e não um caminho local do servidor – por exemplo c:\partilhas\ClientApps\FAMSITAuditForDomains.msi que não irá funcionar.

- Na opção “Método de implementação” escolha “Atribuído”:

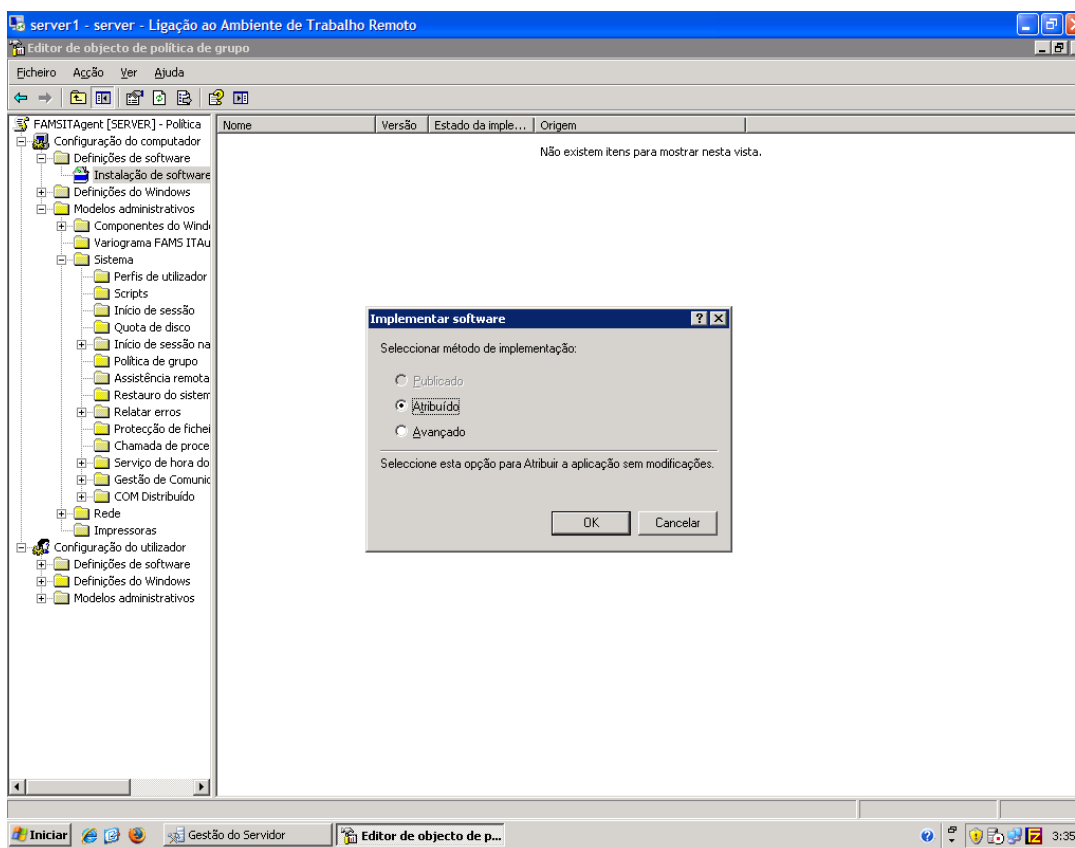

- Na lista de “Instalação de Software” deverá aparecer o novo pacote de instalação:

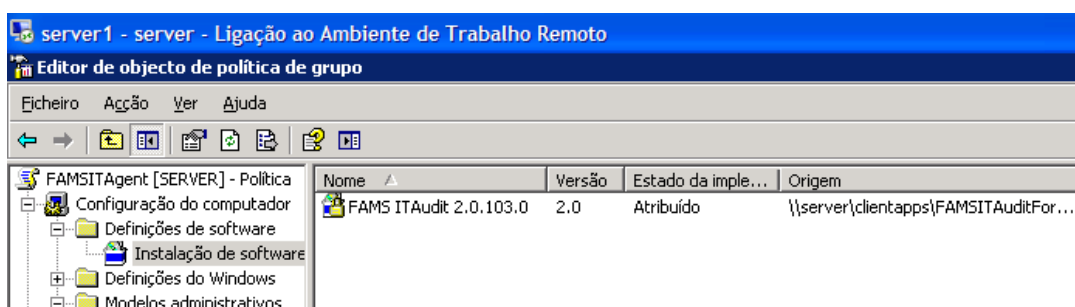

## 5 CONCLUSÃO

A instalação será feita em cada PC aquando da próxima aplicação ou actualização da política de grupo. Será também instalada sempre que adicionar um novo PC ao domínio.